Экскурсионный центр

ИНН: 7603064649 **ОГРН:** 1167627072634
Телефоны: 8(4852)78-92-14; 8(499)110-30-41; 8(800)500-49-35
E-mail: 89206589214@yandex.ru

КОРПОРАТИВНЫЙ ТУР В В ПЕРЕСЛАВЛЕ ЗАЛЕССКОМ - 3дня /2 ночи
«ПЛАТНАЯ РЫБАЛКА + РУССКАЯ БАНЯ + ПОЛЕТЫ НА ВОЗДУШНОМ ШАРЕ»

Программа:

1-й день : Обзорная экскурсия по Переславлю с посещением (Красной площади, земляных валов 12 века, Никитского монастыря, Синего камня на Плещеевом озере) + **Обед** + **Размещение в гостинице** + Привязные полеты на воздушном шаре – (1 час) + **Ужин:** шашлык из свиной шейки , с маринованным луком, лавашом, зеленью и томатом (350 гр.) + Картофель на гриле (150 гр.) + Мохито (300 мл.)
2-й день: Завтрак шведский стол + Платная рыбалка (4 часа) . Уха на свежем воздухе из свежевыловленной рыбы (по желанию) + Финская сауна + Хаммам (или русская баня) + горячая купель для солевых процедур + русский душ с зоной отдыха и кухней
3- й день - Завтрак шведский стол + Свободное время (можно дополнить посещение любого музея за дополнительную оплату)
Стоимость 3 -х дневного тура для группы от 10 человек до 50 человек - 17100 руб/чел.
Организатор обслуживается бесплатно.

В стоимость входит:

- Экскурсионная программа
- 1 обед, 2 завтрака, 1 ужин
- Привязные полеты на аэростате (вертикальный подъем/спуск)- 1 час
- Платная рыбалка - 4 часа
- Баня - 4 часа , в отдельном коттедже (на 20 чел/1 котедж, в наличии 2 коттеджа.При увеличении группы более 20 чел. стоимость путевки не увеличивается. При группе более 40 человек - уточняйте у менеджера)
- Санитарный сбор за посещение заповедной зоны «Плещеево озеро» (посещение Синего камня)
- Садок, подсачок, удочка (аренда) – на группу 10 чел – 3 комплекта.
- Прикорм и наживка для рыбы 0,9 кг – 3 комплекта на 10 чел.
- Рыба - 3 кг пойманной на группу рыбы (амур , карась ,карп ,плотва , сом ,толстолобик , щука)

В стоимость НЕ входит:

- Транспортное обслуживание для группы до 15 человек- 17000 руб./группа (встреча на вокзале Переславля Залесского ,экскурсия, трансфер на рыбалку, трансфер на вокзал)
- Транспортное обслуживание для группы более 15 человек 25000 руб.
- Подача автобуса в Москву . Стоимость уточняйте у менеджера.
- Корпоративный Тимбилдинг (при желании) Стоимость уточняйте у менеджера
- Чистка , жарка / копчение пойманной рыбы, оборудование и средства для приготовления рыбы (стоимость см., в описании рыбалки)
- Горизонтальный полет на аэростате - 2 км , продолжительностью от 40 мин -1,5 часа . В корзине от 4-6 чел. Стоимость - 8000 руб/чел. В дни фестиваля -уточняйте у менеджеров.. Предоплата 100 %

Подробное описание программы

Обзорная экскурсия по Переславлю Залесскому включает :

Осмотр Архитектурного ансамбля Красной площади
Прогулку по Земляным валам 12 века
Посещение памятника археологии «Клещинский комплекс»
Посещение Синего камня на берегу Плещеева Озера , где зародился Российский флот
Осмотр и подъем(по желанию) Александровой «Ярилиной » горы

Экскурсовод расскажет:

Об основании города Переславля
Какую роль играла Красная площадь в жизни горожан , и с какими выдающимися событиями связана ее история
О рождения Александра Невского и факты из его биографии, неразрывно связанные с Залесским краем.
Об истории белокаменного строительства на Руси
О Переславском княжестве и его удельных князьях
О судьбе и подвигах великого полководца Александра Невского
О современном городе и перспективах его развития

Гости увидят:

Спасо - Преображенский собор XII века, где был крещён и пострижен на княжество Александр Невский, рукоположен в игумены преподобный Сергий Радонежский, где молилось о победе над литовцами ополчение Минина и Пожарского, пел всенощную гениальный Шаляпин.

Место расположения княжеского терема, где родился будущий великий полководец и святой благоверный князь Александр Невский

Живописный берег Плещеева озера , где расположен памятник археологии «Клещинский комплекс». Его центром является город Клещин, от которого сохранились земляные валы 11-12 в.в.

Александрову «Ярилину» гору - не покрытый лесом холм - древнее языческое капище. Место, куда наши далекие предки , приходя к его вершине совершали языческие обряды в честь славянского бога солнца Ярилы.

Гости поднимутся:

На рукотворные земляные валы – фортификационное (защитное) сооружение XII столетия.

На Александрову гору (по желанию)

Гости посетят:

Синий камень – огромный синий валун ледникового происхождения, которому в далекой древности поклонялись меряне –язычники . Христианская церковь, борясь с языческим обычаями неоднократно пыталась его уничтожить : зарыть , утопить его в Плещеевом озере. Но всякий раз , камень весом более 12 тонн , вновь появлялся на берегу.Группа пройдет по проложенному Национальным парком деревянному настилу до самого берега озера, где экскурсовод расскажет его историю. Считается , что посидев на камне можно получить исцеление от недугов и бесплодия. Отличное настроение, великолепные фотографии и приятные впечатления Вы увезёте домой

Размещение гостей

Просторные 2-х местные номера площадью 20 кв.м с удобной 1-й или 2-мя кроватями, комфортной рабочей зоной и ванной комнатой .

Телевизор с плоским экраном, кондиционер, бесплатный Wi-Fi, телефон , фен туалетные принадлежности , тапочки , бутылка минеральной воды . В стоимость входит завтрак шведский стол, тренажерный зал.

Платная рыбалка - 4 часа

Площадь территории платной рыбалки достаточно большая. На территории есть 3 зарыбленных пруда: два площадью 4 га. , с оборудованными мостиками.В них водится: карп, щука, амур, линь, сазан , карась , сом, плотва. 3-й пруд наполнен форелью, его площадь 5 га. Если гости не пожелают готовить рыбу самостоятельно, то повар (за дополнительную оплату) зажарит /закоптит ваш улов, либо приготовит уху.

В стоимость турпутевки входит: Садок, подсачок, удочка (аренда) – на группу 10 чел – 3 комплекта. Прикорм и наживка для рыбы 0,9 кг – 3 комплекта на 10 чел. Рыба - 3 кг пойманной на группу (амур , карась , карп , плотва , сом ,толстолобик , щука)

Доплачивается дополнительно (при желании группы)
Рыба, выловленная группой весом более 3 кг. - 300 руб./кг.
Лов форели - 1300 руб.за 1 килограмм пойманной Вами рыбы.
Аренда мангала- 200 руб/1 шт.
Розжиг – 150 руб/1 шт.
Уголь древесный - 200 руб/1 мешок
Решётка – 150 руб/шт
Чистка рыбы -200 руб/кг , Копчение рыбы -250 руб./кг Заморозка рыбы – 100 руб./кг
Маленькая беседка (до 6 чел) - 1300 руб./день , Большая беседка (до 16 чел.) - 5000 руб./день
Шампура 6 штук -150 руб./комплект
Стоимость рыбалки со специалистом - 600 руб/час

В SPA-коттедже

В Вашем распояжение на протяжении 4 часов будет индивидуальный SPA-коттедж , который одновременно вмещает до 10 чел . Здесь для Вас :

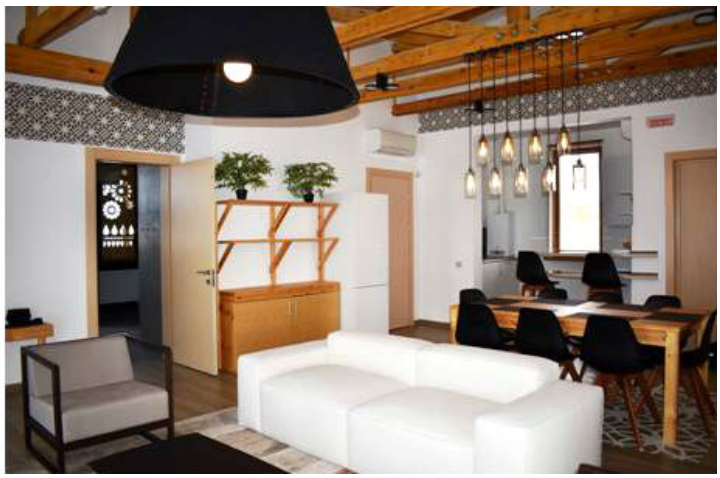

- финская сауна с хаммамом или русская баня (просим сообщить заранее, что предпочитает Ваша группа)
- горячая купель для солевых процедур
- русский душ
- зона отдыха
- помещение для проведения процедур
- кухня
- Для тех, кто не пожелает посетить баню , предоставляется спортивная площадка .

Привязные полеты на воздушном шаре

Вы готовы оторваться от земли, прикоснуться к небу и совершить свой первый полёт на воздушном шаре. В программу не входит полет горизонтальный , протяженностью 2 километра (при желании - заявите об этом - и ничего невозможного нет) **Полеты , входящие в программу - вертикальные**. Высота подъема аэростата до 50 метров . Аэростат привязан фалами к земле, и осуществляет подъёмы вверх - вниз. **Высота подъёма и время катания** зависит от пожеланий , и количества участниов в Вашей группе: если гостей мало, поднимаем высоко и долго. В распоряжении группы - 1 час. Но этого времени достаточно, что бы поднять группу до 50 человек. **Площадку** предоставляем большую, свободную от проводов, столбов, деревьев, архитектуры. Прогулки на аэростате **возможны в течение всего года** при наличии подходящих погодных **условий:**

- Ветер не более 5м/с
- Отсутствие низкой облачности, плотного тумана, осадков и грозового фронта;
- Летом (длинный световой день) - через час после восхода , и за три-четыре часа до захода солнца;
- Зимой(короткий) - в течение всего светового дня.

Пилоты – физические лица, имеющие свидетельство пилота свободного аэростата и прошедшие медицинский осмотр. Аэростаты зарегистрированы в реестре воздушных судов РФ, ежегодно проходит обязательную сертификацию аэростатических воздушных судов и имеют свидетельства летной годности, страховку от ущерба 3-м лицам. Пассажиры и пилот застрахованы от несчастного случая. Для совершения полета согласовывается использование воздушного пространства в ОрВД – госкорпорации по организации воздушного движения в РФ. Это не является пассажирской перевозкой и не требует соответствующей лицензии.Воздушный шар – самое безопасное воздушное судно. Оболочка аэростата - это большой парашют. Если на высоте совсем перестать пользоваться горелкой, снижение для классического аэростата класса АХ-8 будет происходить с вертикальной скоростью не более 4 м/с. Для сравнения: скорость приземления парашютиста 5 м/с. Если согнуть ноги в коленях и крепко держаться за поручни, ничего страшного не случится.